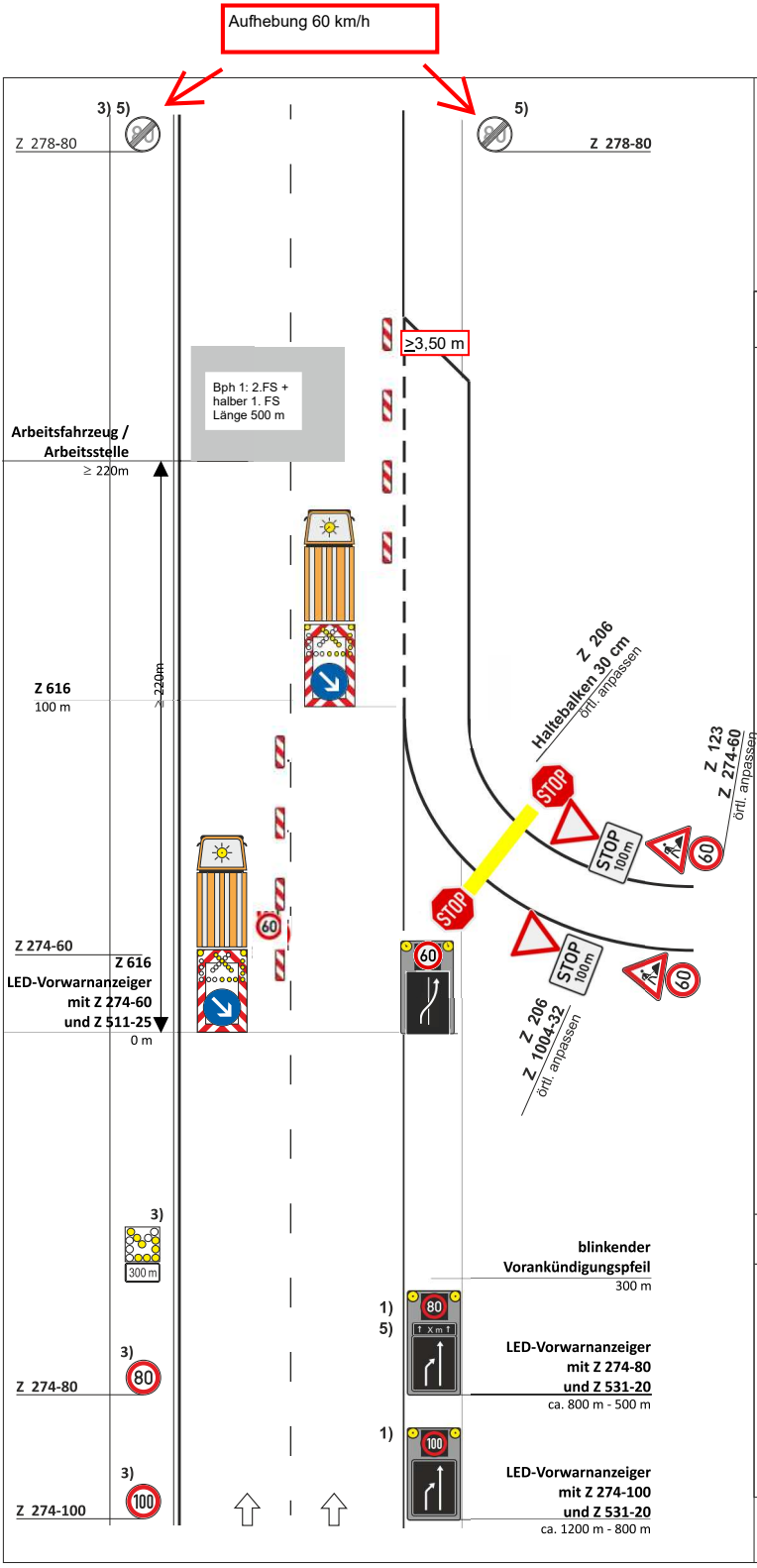

VZ-Plan DIII / A 1_StS_V2 (basierend auf D III / 1I)

Modifiziert
AS FD Mitte

Arbeitstelle von kürzerer Dauer auf dem linken Fahrstreifen einer Richtungsfahrbahn

[ ] stationär [ ] beweglich

Zugfahrzeug mit einem zulässigen Gesamtgewicht von mind. 7,49 t.

Fahrbare Absperrtafel (VZ 616) angekoppelt an Zugfahrzeug!

Längsabsperrung:
Leitbaken [min 75 %]
unbeleuchtet
Abstand max. 18 m

1) Vorwarnanzeiger **in LED-Technik**
2) VZ Wiederholung bei Arbeitstellen über 2000 m Länge im Abstand von 1000m
3) [ ] Entfallen bei **beweglichen** Arbeitstellen oder bei **kurzfristig stationären** Arbeitsstellen <= 1h Standzeit
4) [ ] Entfallen bei **beweglichen** Arbeitsstellen
5) [ ] Ende Arbeitsbereich + 200 m Z 278-80 anstatt Längenangabe auf zweitem Vorwarnanzeiger angeordnet

nur zur Kalkulation

VZ-Plan anpassen (OZ 1.1.9):
- Aufhebung 60 km/h
-Örtlichkeit (BKM) einzeichnen
- Arbeitsstellenlänge 500m, Längen anpassen
- Vorgaben der AM einpflegen
-Vor- und Nachlänge jeweils 200 m
- angegebene Mehrmengen sind einzukalkulieren

Die Autobahn
Autobahn GmbH Niederlassung Nordwest

05.22